

Study in Japan



► Agenda Presentasi :



- ① Apa itu JASSO ?
- ② Jumlah Mahasiswa di Jepang
- ③ Institusi Pendidikan Tinggi di Jepang
- ④ Persiapan Studi ke Jepang
- ⑤ Bekerja di Jepang

1 Apa itu JASSO?

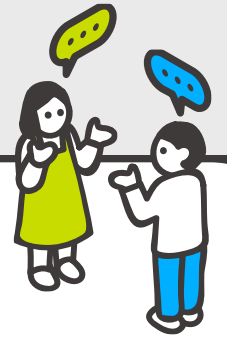

日本学生支援機構

Japan Student Services Organization (JASSO)

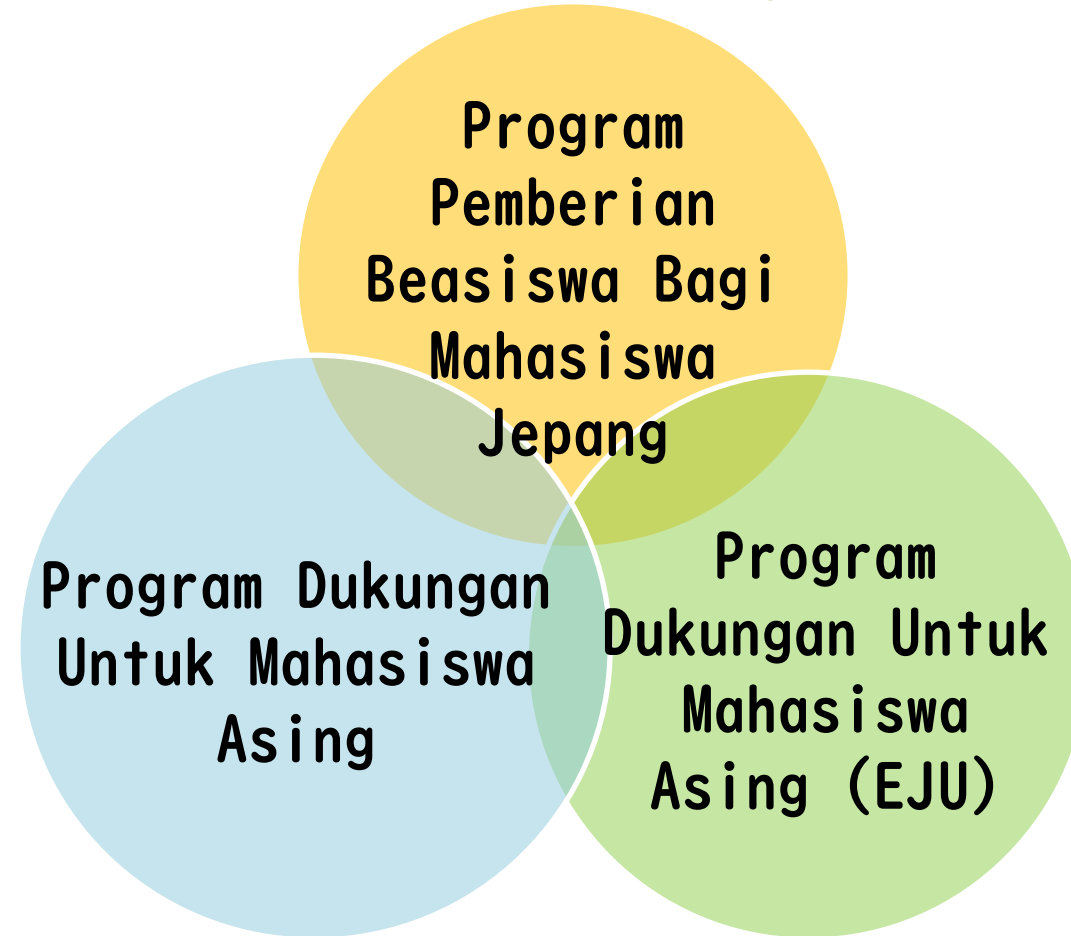

Lembaga independen administratif di bawah Kementerian Pendidikan Jepang (MEXT)
Lembaga negara yang mempromosikan STUDY In JAPAN

2 Jumlah Mahasiswa di Jepang



TOTAL : 242,444

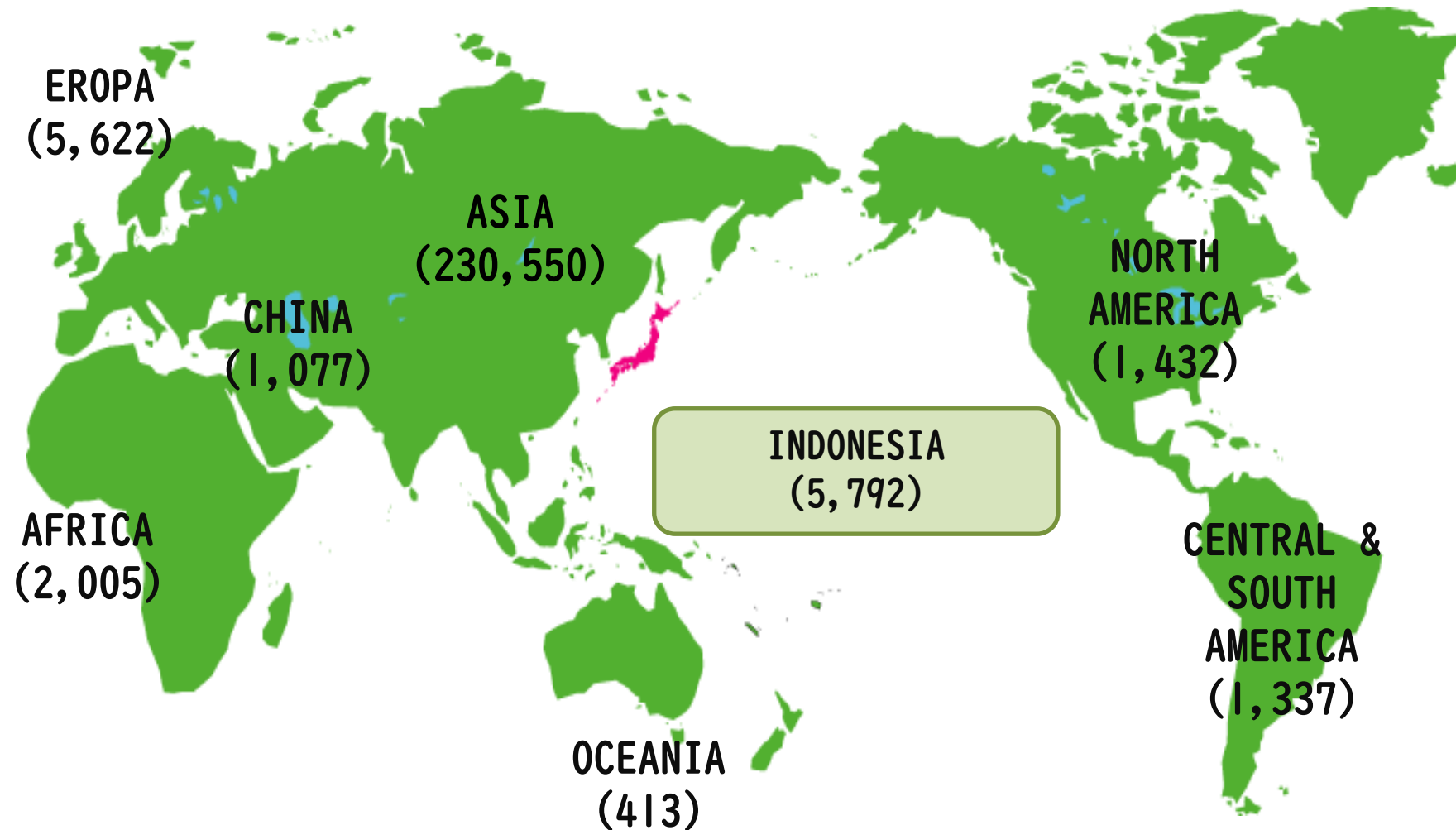

JASSO survey as of May 1, 2021

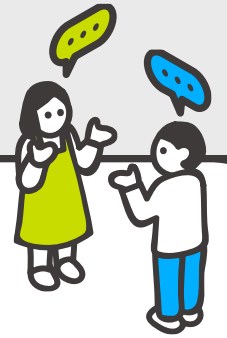

Alasan Studi ke Jepang

- Memiliki standar pendidikan yang tinggi
- Lingkungan bernuansa Internasional
- Biaya pendidikan yang terjangkau
- Kesempatan bekerja di Jepang
- Alam dan budaya Jepang yang kaya



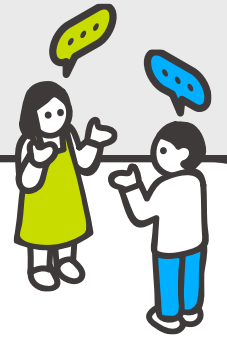

Hokkaido



Tohoku



Kanto



Chubu

Chugoku

Kinki

Kyushu • Okinawa



Shikoku



3

Institusi Pendidikan Tinggi



Pendidikan Tinggi di Jepang

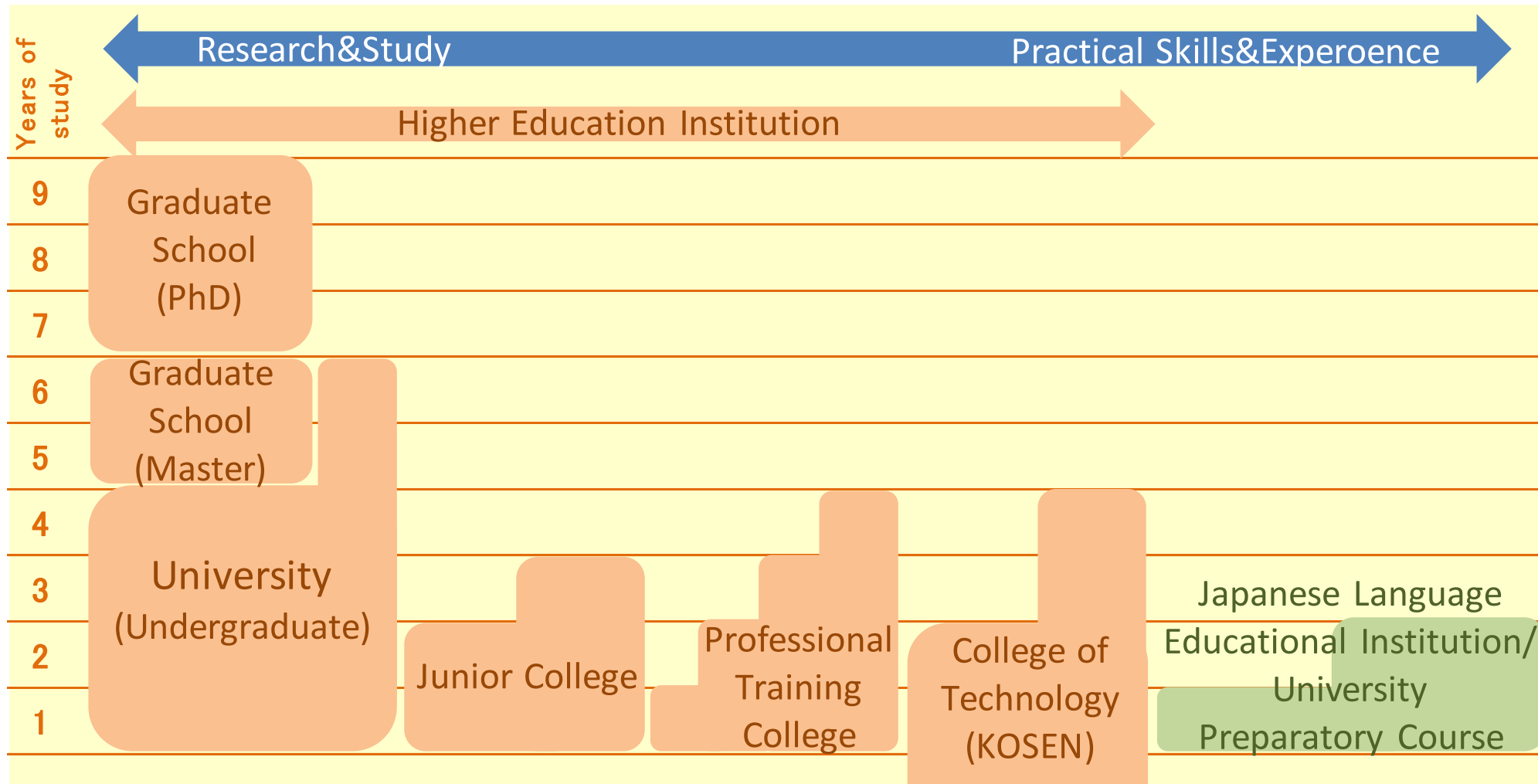



Pendidikan Tinggi di Jepang

	National	Local Public	Private	Total
Graduate Schools (Master & Doctoral Degree)	86	84	473	643
Undergraduate	86	94	615	795
Junior college	0	17	306	323
Professional Training Colleges	9	184	2,586	2,779
Colleges of Technology (KOSEN)	51	3	3	57



Pendidikan Tinggi di Jepang

1 Academic degrees and titles	Bachelor's degree	University	4 years (6 years for some)	Economics, physics, medicine, architecture, agriculture, welfare, design, art, education, sociology, information science, environmental science, anime, games
	Master's degree	Graduate school	2 years–	
	Doctoral degree	Graduate school	3 years–	
	Associate degree	Junior college	2 years (3 years for some)	
	Diploma	Professional training college	2–3 years	
	Advanced diploma	Professional training college	4 years	
2 Short-term study experiences	Short-term study	Japanese language institute, short-term university program	Several months –1 year	Japanese language, Japanese culture, Student exchange comparative culture
	Student exchange program	University	Up to 1 year	
3 Japanese language learning	Language acquisition	Japanese language institute	Up to 2 years	University entry course, Japanese conversation, University entry business Japanese
	University entry	Japanese language institute	Up to 2 years	
		Preparatory Japanese language programs offered at private universities and junior colleges	1–2 years	



Pendidikan Tinggi di Jepang

Graduate Schools (Master & Doctoral Degree)	<ul style="list-style-type: none">■ 2 tahun Master Degree■ 3 tahun Doctoral Degree
Undergraduate	<ul style="list-style-type: none">■ 4 tahun program Bachelor Degree■ Memperoleh gelar "Sarjana"
Junior college	<ul style="list-style-type: none">■ 2 tahun program Junior College■ Memperoleh gelar "Sarjana Junior College"
Professional Training Colleges	<ul style="list-style-type: none">■ Studi selama 2 tahun atau lebih : gelar "Diploma"■ Studi selama 4 tahun atau lebih : gelar "Diploma Lanjutan"
Colleges of Technology (KOSEN)	<ul style="list-style-type: none">■ Biasanya transfer pada tahun ke 3■ Memperoleh gelar "Gelar Associate"

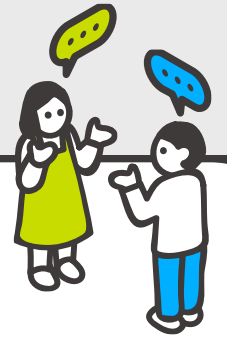

Pascasarjana

	Jenis	Biaya Masuk (yen)	Biaya Sekolah (yen)
Pascasarjana	National	282,000	535,800
	Local Public	363,666	537,937
	Private	195,769 ~ 248,905	642,888 ~ 1,200,295

✘ Biaya Masuk hanya dibayarkan pada tahun pertama



Persiapan Studi ke Jepang

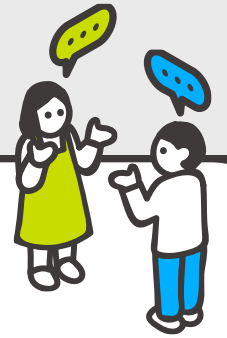

Persiapan Proses Pendaftaran

1. Merencanakan dan mengumpulkan informasi sebanyak-banyaknya
2. Memilih sekolah
 - mengumpulkan informasi sekolah dan prosedur pendaftaran
3. Mengurus sertifikat bahasa dan sertifikat akademik
 - Bahasa : **JLPT/TOEFL/IELTS**, Akademik : **EJU/SAT/ACT/IB/A-level**
4. Persiapan pendaftaran
 - dokumen aplikasi (online dan by post), essay, biaya aplikasi
5. Ujian masuk
 - ujian tertulis dan wawancara (offline/online)
6. Prosedur penerimaan
 - surat penerimaan (LOA), pengurusan COE, pembayaran biaya masuk
7. Persiapan belajar di Jepang
 - mencari tempat tinggal, pengurusan visa pelajar, persiapan perjalanan

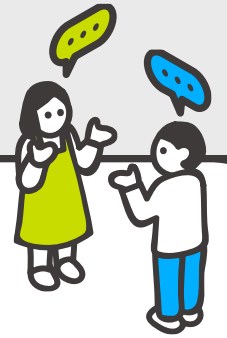

Pascasarjana

1. Course

- Master's Program / Fase Pertama Doctoral Program (2Years)
- Fase Kedua Doctoral Program (3Years)

2. Status Pelajar

- Masuk untuk memperoleh gelar... Mahasiswa Reguler
- Masuk tanpa memperoleh gelar... Research Students, Audit Students

3. Periode Pendaftaran

Untuk Semester Bulan April, mayoritas universitas akan membuka pendaftaran pada Musim Panas sampai Bulan Oktober di **tahun sebelumnya**

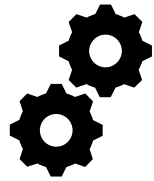
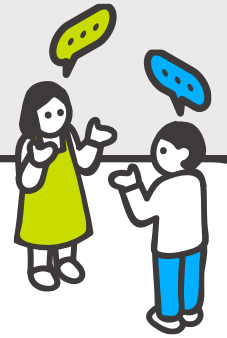

Pascasarjana



Melakukan persiapan sebelum studi ke Jepang minimal **1 tahun** sebelum keberangkatan

Masa belajar di Jepang dimulai pada bulan April dan pendaftaran biasanya dilakukan pada bulan Juni tahun sebelumnya sampai bulan Januari. Terdapat pula beberapa universitas yang membuka masa belajar yang dimulai pada bulan September atau Oktober.



Pascasarjana



- Mahasiswa yang telah menyelesaikan minimal 16 tahun masa belajar.
- Mahasiswa yang telah menyelesaikan program dengan standar masa belajar minimal 3 tahun atau lebih di universitas atau institusi Pendidikan tinggi lainnya dengan gelar yang setara dengan Sarjana.

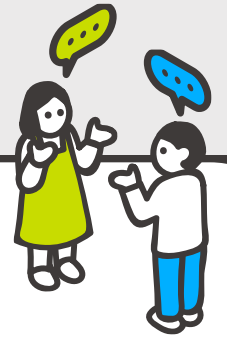

Pascasarjana



Proposal penelitian Anda harus memiliki poin di bawah ini:

- 1) Latar Belakang
- 2) Tujuan
- 3) Pertanyaan Penelitian
- 4) Hipotesa
- 5) Metodologi
- 6) Rencana Penelitian
- 7) Tunjangan Pustaka

(Online database of journals articles : <https://ci.nii.ac.jp/en>)



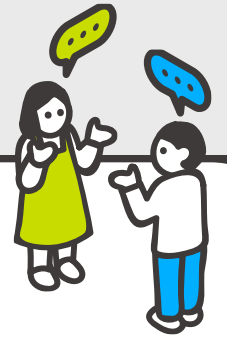

Pascasarjana

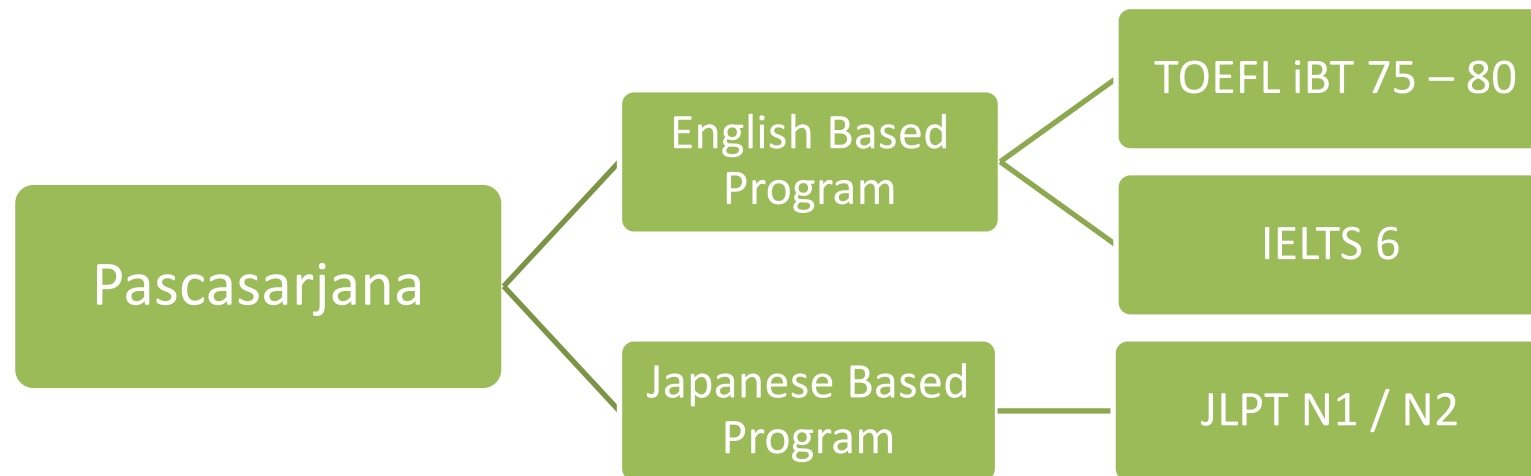

<http://www.studyinjapan.go.jp/en/planning/searchschool/daigakukensaku/>



Pascasarjana

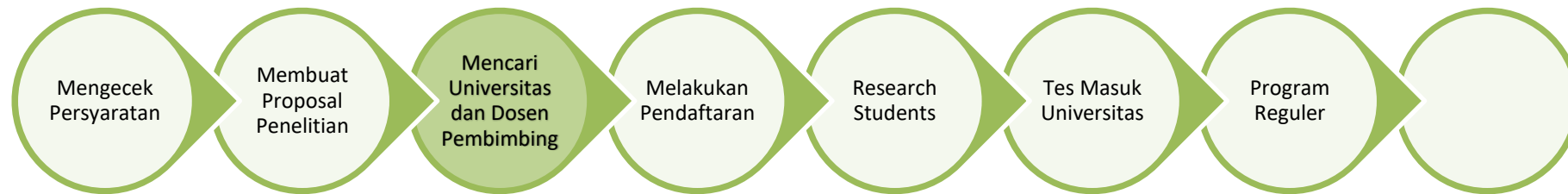

Cara mencari Dosen Pembimbing:

- Mencari rekomendasi dari dosen di universitas tempat Anda berkuliah untuk dikenalkan kepada dosen di Jepang.
- Memperoleh informasi dari jurnal akademis atau rekomendasi dari mahasiswa dari Indonesia yang sedang atau telah berkuliah di Jepang.
- Mencari Dosen Pembimbing di Website.
- Menanyakan ke pihak Universitas tempat Anda ingin melanjutkan studi.

(Online database of researchers : <https://researchmap.jp/?lang=en>)



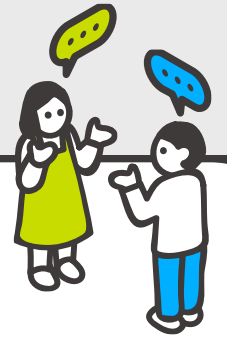

Pascasarjana



! Untuk masuk ke program reguler pascasarjana, beberapa universitas memperbolehkan mahasiswa untuk langsung melanjutkan ke program reguler, namun beberapa universitas akan mengarahkan mahasiswa untuk masuk ke masa Research Student (*kenkyusei*) terlebih dahulu.



- 1) Form Pendaftaran (graduate school-specific form)
- 2) Ijazah Sarjana (atau sederajat)
- 3) Ijazah Program Master (atau sederajat) (untuk program doctoral)
- 4) Transkrip Nilai Terakhir
- 5) Surat Rekomendasi
- 6) Penelitian Sebelumnya
- 7) Proposal Penelitian
- 8) Dan lain-lain



Pascasarjana



Apa itu Research Student (*kenkyusei*)?

- 1) Mahasiswa yang masuk untuk **riset jangka pendek** dan **tidak memperoleh gelar** (biasanya pada jenjang pascasarjana)
- 2) **Mahasiswa internasional jangka pendek** yang masuk ke dalam program **pertukaran pelajar** (jenjang sarjana dan pascasarjana)
- 3) Mahasiswa yang masuk **untuk mempersiapkan pendaftaran ke jenjang program reguler di pascasarjana** (mayoritas untuk mahasiswa lulusan sarjana)

Status Kependudukan : Untuk mendapatkan status kependudukan sebagai “Pelajar Asing”, mahasiswa Research Student harus menghadiri kelas minimal 10 jam per minggu. Jika mahasiswa tidak hadir dalam kelas namun melakukan riset, dibutuhkan status kependudukan dengan perizinan “Cultural Activities”.

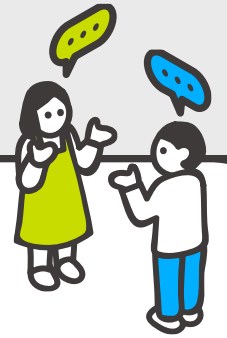

Pascasarjana



- 1) Seleksi Dokumen
- 2) Tes Kemampuan Akademis
- 3) Wawancara
- 4) Short essay
- 5) Oral Test

! Proses Tes Masuk Universitas akan berbeda-beda sesuai kebijakan masing-masing universitas. Silahkan cek di website universitas yang dituju untuk mengetahui lebih lanjut Tes Masuk yang dilaksanakan

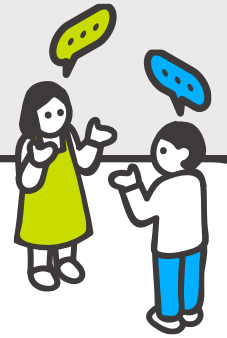

Kemampuan Bahasa

* Bahasa Jepang (untuk Japanese Degree Program)

	EJU SCORE (JFL diluar writing section)	JLPT
Graduate School	250 poin	NI
Undergraduate	200-250 poin	Min N2
Professional Training College	200 poin	Min N2

JLPT : Japanese Language Proficiency Test

*Kebijakan masing-masing Instansi akan berbeda.



Kemampuan Bahasa

✿ Bahasa Inggris (untuk English Degree Program)

	TOEFL iBT	IELTS
Graduate School	75-80	6
Undergraduate	71-80	5.5-6

Sebelum mengikuti tes kemampuan bahasa, sebaiknya cek persyaratan masing-masing Universitas yang akan dituju

✘ Kebijakan masing-masing Instansi akan berbeda.

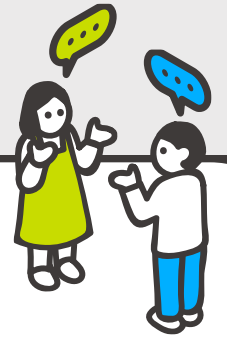

Beasiswa di Jepang

* Beasiswa Untuk Mahasiswa Asing

1. Japanese Government (MEXT) Scholarships
2. Monbukagakusho Honors Scholarship for Privately-Financed International Students
3. Student Exchange Support Program
(Scholarship for Short-term Study in Japan)
4. Local Government
5. Private Foundation

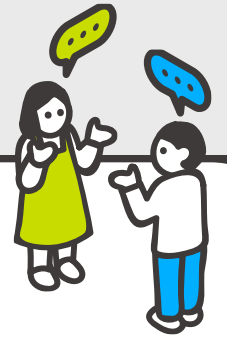

Beasiswa di Jepang

❁ Informasi Beasiswa



- ☆ Basiswa dari Local Governments and Local International Associations
- ☆ Beasiswa dari Private Foundations
- ☆ Beasiswa bagi Pendaftar di Luar Jepang



[https://www.studyinjapan.go.jp/en/
planning/by-style/pamphlet/](https://www.studyinjapan.go.jp/en/planning/by-style/pamphlet/)



Biaya Hidup

Rata-rata biaya hidup (di luar biaya Pendidikan)

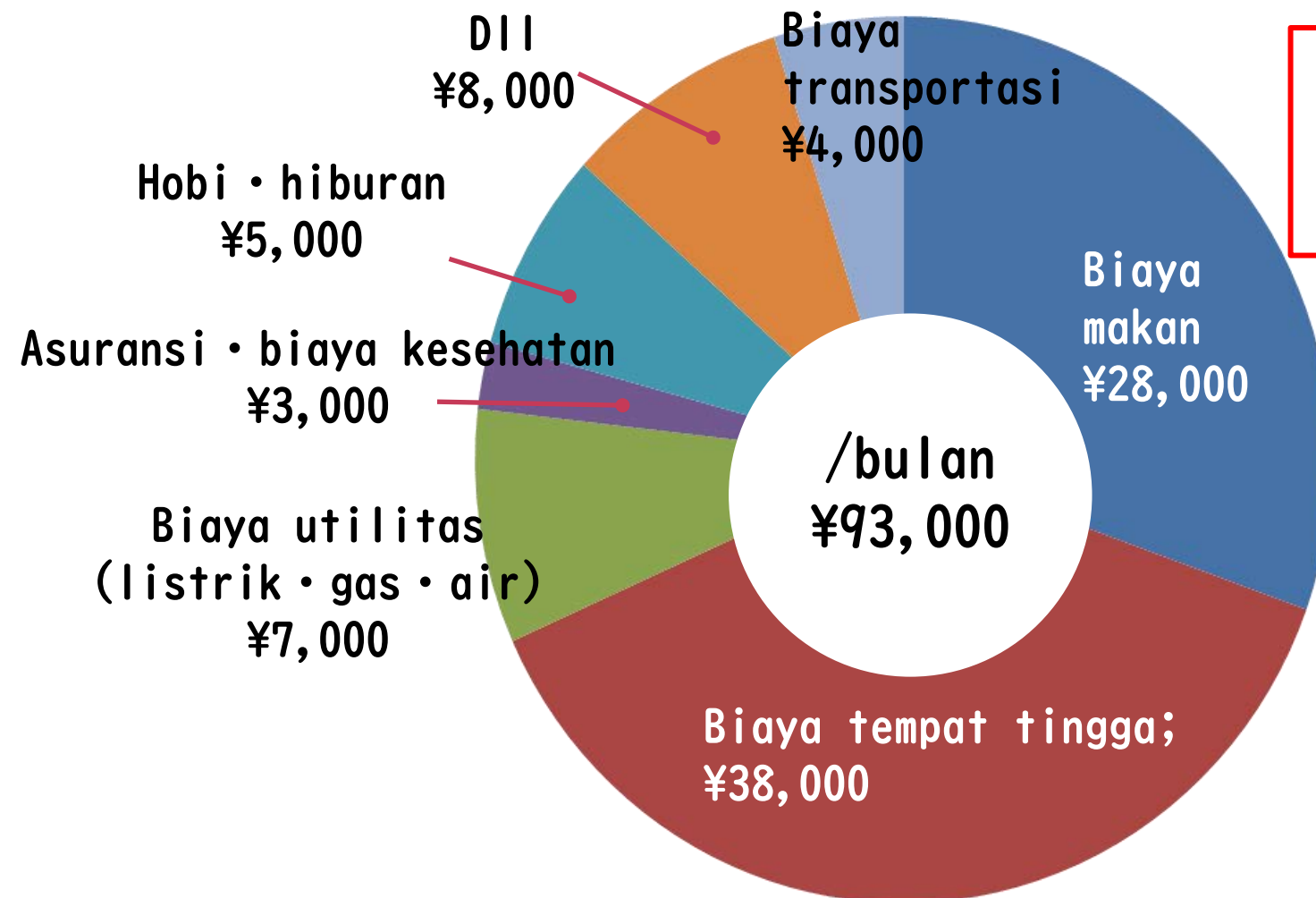

The latest survey will be announced in early July, so the numbers will be replaced.

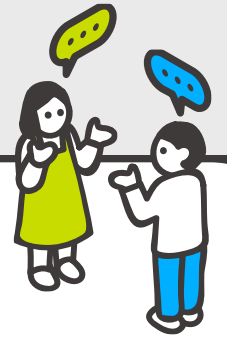

Pekerjaan Paruh Waktu

Berhati-hatilah pada Lembaga yang mengiming-iming bahwa
“di Jepang bisa kuliah sambil bekerja”

X “Kerja paruh waktu dapat menghasilkan ¥300,000/bulan.”
⇒ Tidak Benar.

X “1 jam akan mendapatkan gaji ¥3000.”
⇒ Gaji hanya berkisar **¥1000** saja.

X “Hasil uang dari bekerja paruh waktu bisa menutupi biaya pendidikan, biaya hidup, sekaligus bisa mengirimkan uang ke negara”
⇒ **Tidak Benar.**

The latest survey will be announced in early July, so the numbers will be replaced.

※ Jumlah jam kerja paruh waktu tidak lebih dari **28 jam/minggu!!**

5

Bekerja di Jepang



Bekerja di Jepang

Peluang kerja bagi mahasiswa asing

< Jumlah mahasiswa yang mengubah status dari “Visa Pelajar” menjadi “Visa Kerja” >

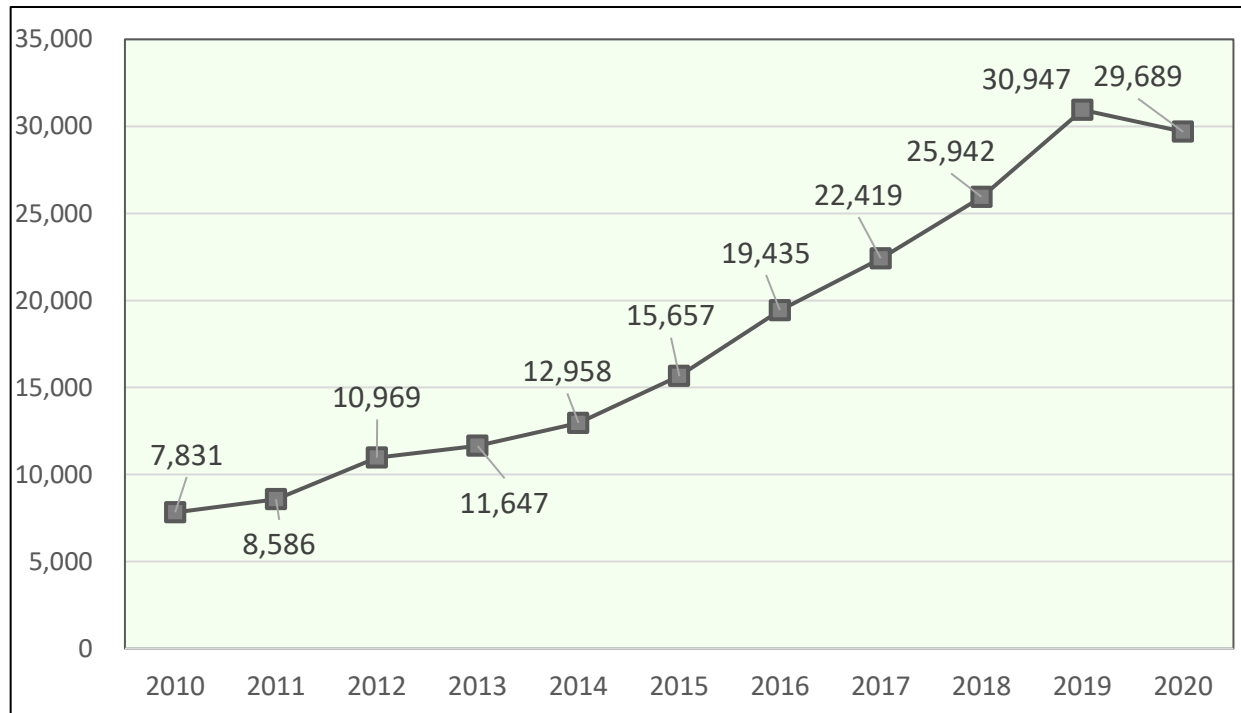

Top 10 Pekerjaan untuk mahasiswa asing

Rank	Job Description
1	Translation and Interpretation
2	Overseas Trading Business
3	Information Processing and Communication Technology
4	Corporate Sales
5	Accounting
6	Technology Development
7	Corporate Sales
8	Planning Administration Work (Public Relation · Advertising)
9	Architecture
10	Education

Reference : “Employment status in Japanese firms of international students 2019” (Immigration Services Agency of Japan)

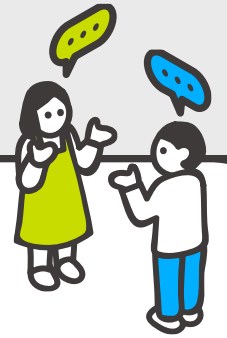

For More Information

Website STUDY in JAPAN

- Pencarian Sekolah
- Informasi Pendaftaran
- English Degree Program
- Program Beasiswa
- Program Jangka Pendek
- Daftar University Preparatory Courses

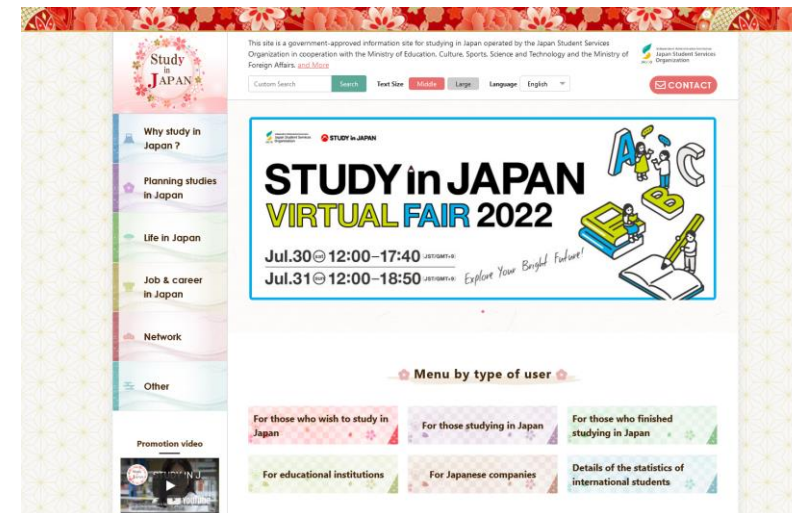

<https://www.studyinjapan.go.jp/en/>

Kontak JASSO Indonesia

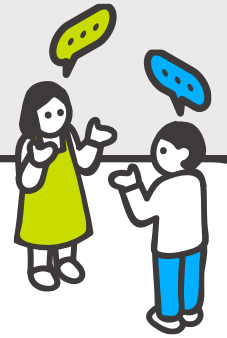

-KONTAK KAMI-

 : **INFO@JASSO.OR.ID**

 : **0212521912**

 : **JASSO.INDONESIA**

 : **@JASSO.INDONESIA**

FOR MORE INFORMATION, VISIT:
JASSO.OR.ID



Website JASSO

<https://www.studyinjapan.go.jp/en/>



Q & A



ありがとうございます！